第５回

静岡県ミッドアマチュアゴルフ選手権大会

11.10 2026 火

葛城ゴルフ倶楽部
宇刈コース

主催 / 静岡県ゴルフ連盟
協賛 / 株式会社シラトリ
大塚製薬株式会社
後援 / 静岡新聞社・静岡放送
静岡県
(一社)静岡県ゴルフ場協会
静岡県ゴルフ練習場協会

お問合わせ　静岡県ゴルフ連盟　TEL 054-284-9223（平日 9:00〜17:00）

GOLF PARTNER ゴルフパートナー × SPOPIA シラトリ

ゴルフパートナーSPOPIAシラトリ袋井店
ゴルフパートナーSPOPIAシラトリ黄瀬川店

ゴルフパートナーとSPOPIAシラトリが
ゴルフの全てにお応えします!!

FUKUROI

ゴルフパートナーSPOPIAシラトリ 袋井店

ゴルフクラブ販売、
買取・下取・相談はお任せ!

- クラブ販売
- クラブ買取
- グリップ交換
- クラブ取り寄せ
- 試打室あり
- クラブセッティング相談
- レフティー・レディース取扱い

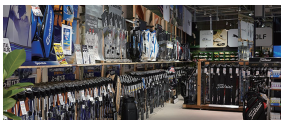

KISEGAWA

ゴルフパートナーSPOPIAシラトリ 黄瀬川店

ゴルフクラブ販売・相談&
室内ゴルフ練習場

- クラブ販売
- クラブ取り寄せ
- 室内ゴルフ練習場(試打可能)
- レフティー・レディース取扱い

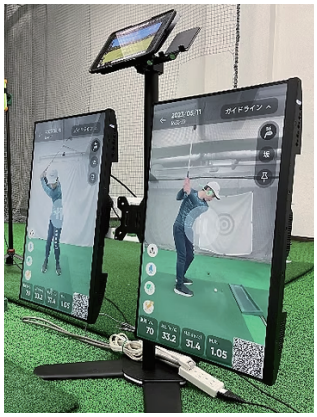

GOLF VISION - 5打席

Trackman iO - 1打席

OK on GOLF - 1打席

経験豊富なSPOPIA所属プロコーチ陣

初心者のうちにレッスンを積極的に受けると、
ゴルフスイングの基礎、ラウンドでのマナー等が
早い段階で習得・上達できます。

ゴルフ会員受付中!

新規会員登録はこちらから

室内ゴルフ練習場完備

全7打席

世界のゴルファーから支持される
3種の最新シュミレータマシンを導入!

入会金 5,500円　※プラン料金は月額です。表示価格は税込みです。

全日プラン	平日プラン	平日デイプラン (10:00~15:00)	土日プラン (土曜・日曜・祝日)
16,500円	14,300円	9,900円	9,900円

事務手数料なし

- レッスン及び練習し放題
- 同時予約可能数2コマ　※予約コマの後ろが空いていれば、連続で予約することも可能。
- 土日プランは同時予約可能数1コマ
- 1コマ50分 ※毎時50分~00分までは打席交代時間となります。

GOLF PARTNER ゴルフパートナー

ゴルフパートナーSPOPIAシラトリ袋井店
静岡県袋井市国本2543-1 TEL:0538-45-3780
〔営業時間〕10:00~19:30〔定休日〕年中無休

ゴルフパートナーSPOPIAシラトリ黄瀬川店
静岡県駿東郡清水町八幡6-1 TEL:055-916-2208
〔営業時間〕10:00~20:30〔定休日〕年中無休

最新インドア・ゴルフ・アカデミー
SPOPIA PREMIUM GOLF GARDEN プレミアム ゴルフ ガーデン
静岡県静岡市葵区東町66
スポーピアシラトリ静岡店内
TEL.054-275-2090
【営業時間】6:00~21:00
【定休日】年中無休

第5回 静岡県ミッドアマチュアゴルフ選手権大会

実施要項

◆期　　日　2026年11月10日（火）

◆会　　場　葛城ゴルフ倶楽部（宇刈コース）

◆参加資格　2001年12月31日以前に生まれた方で、
静岡県内に在住または勤務しているアマチュアゴルファー。※女子も参加可

◆競技方法　18ホールズストロークプレー

◆順位の決定　１位タイが生じた場合はサドンデスプレーオフ

◆表　　彰　優勝～５位

◆参加費　14,000円　※プレー別途

◆定　　員　144名　※申込受付完了順

◆参加申込み　県ゴルフ連盟ホームページより申し込む。※銀行振り込みまたはクレジットカード決済
・電話及びFAXでの申込は受付いたしません。

【注意事項】
(1) ホームページからの申込み及び参加費の振込みの確認をもって受付完了となります。
(2) 申込締切日以降のキャンセルは理由の如何を問わず返金いたしません。
(キャンセル待ちによる返金も含め申込み後の返金に掛かる手数料は選手負担とさせていただきます)
(3) 申込は必ず出場される選手本人の名前でお願いします。
(4) 都合により大会を棄権する場合は大会事務局またはゴルフ場に必ず連絡をして下さい。
連絡無く大会を無断で棄権した場合は、以後今年度及び来年度のゴルフ連盟主催競技への参加を認めません。

静岡県ゴルフ連盟
ホームページ

◆申込み締切　10月28日（水）必着

◆特　　典

① 第56回静岡県アマチュアゴルフ選手権	・優勝	決勝シード
	・２～５位	二次シード
② 第９回静岡県社会人ゴルフ選手権大会	・優勝～３位	決勝シード
③ 2027年静岡県プロゴルフ選手権大会	・上位10名	出場資格

個人情報に関する同意内容

参加希望者は、参加申込みに際し、大会主催者が所得する参加申込者の個人情報を次の目的の範囲内で他に提供（公表）することについて、予め同意することを要する。

1）大会主催者が主催する競技等の参加資格の審査。競技の開催および運営に関する業務。これには、①参加者に対する競技関係書類（組合せ表等）の発送、②競技の開催に際し、競技関係者（報道関係者を含む）に対する参加者の氏名、生年月日、その他選手紹介情報ならびに競技結果の公表を含む。

2）参加申込みに際し、大会主催者が所得する参加申込者の個人情報と、その競技における結果の記録の保存、ならびに競技終了後において必要に応じ、そのうち上記　2）②記載の公表事項の適宜の方法による公表。

肖像権に関する同意内容

1）参加希望者は、参加申込みに際し、主催競技（競技会場における競技に伴う前後の行事などを含む）に関して、その中継・再映・報道・広報のため、あるいは大会主催者の目的に反しない範囲で利用するために、写真・テレビ・ラジオ・インターネット・その他の各種記録媒体による収録物複製物あるいは編集物（適性範囲の編集に限る）にかかる競技者の肖像権（収録物等にかかる競技者の氏名・肖像を展示・通信・放送・上映により一般に公開し、あるいは貸与し、頒布するなどして他に提供する権利）を大会主催者に譲渡することを予め承諾することを要する。

お問合わせ

静岡県ゴルフ連盟
ＴＥＬ 054-284-9223
携 帯 080-5299-9223（平日 9:00～17:00）